

Provincie LIMBURG  
 Stad Hasselt  
 15de Afdeling, Sectie B,  
 nr 139K3

# Voorstel verkavelingswijziging - Plan 2/3-

BESTUUR DER STAD HASSELT  
 DIENST RUIMTELIJKE ORDENING  
 PLAN GEVOEGD BIJ HONS VOORWAARDELIJK MACTICINGSBESLUIT  
 11 JUNI 2015 0552/wjz/vkw  
 VAN DE GEWENTSESECRETARIS DE BURGEMEESTER EN SCHEPENEN  
 IN OPDRACHT BERADENDE MEDEWERKER



Schaal: 1/500

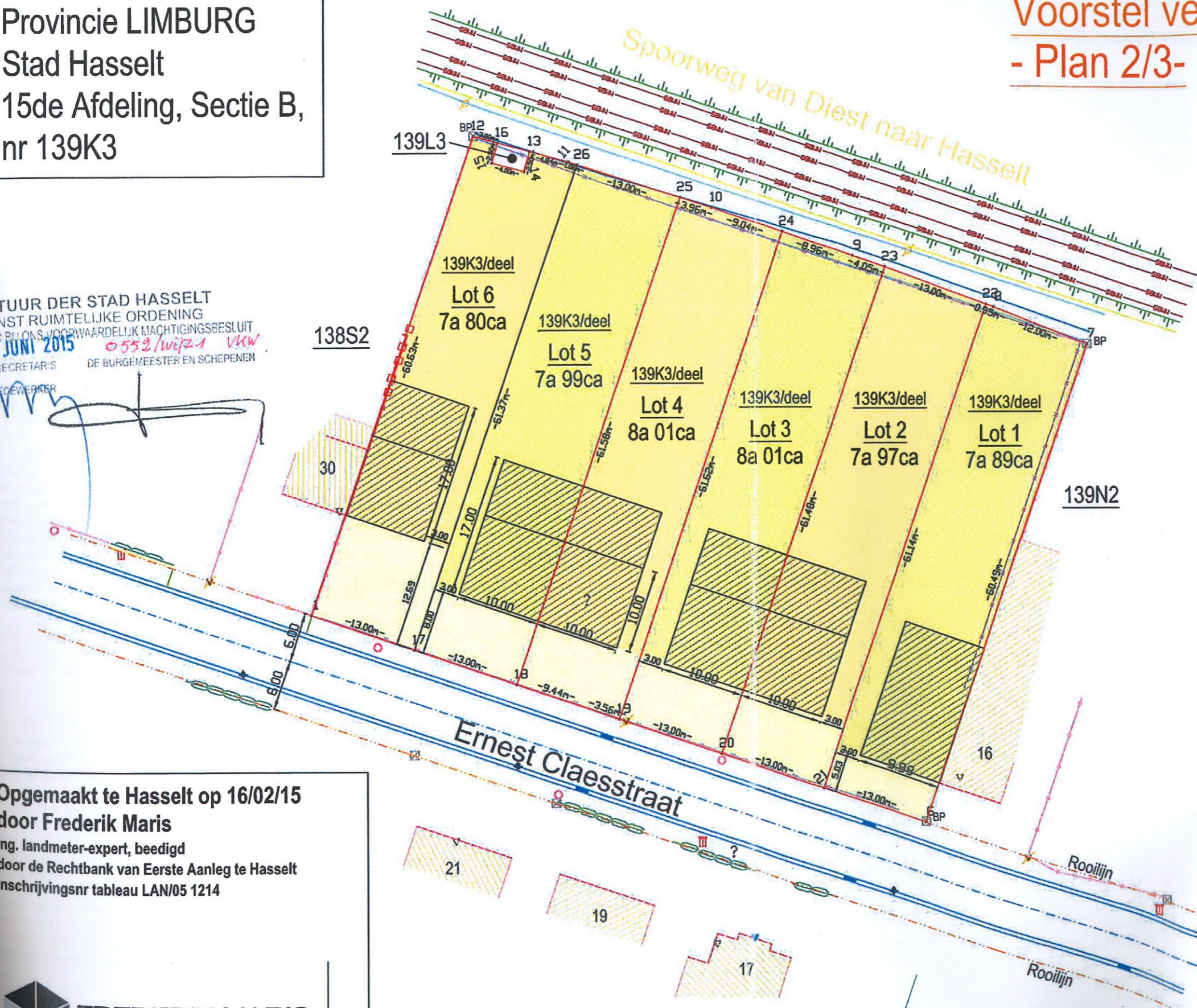

LEGENDE PUNTEN

+	FVP1 verdichtingspunt (GPS)
∇	Hoogtepunt
▽	Gebouw dorpelpeil
▼	Garage dorpelpeil
○	Paal
○	Paal verlichting
■	Bovengrondse brandkraan
⊠	Bestaande grenspaal
—	Straatkolk
○	vierkant putdeksel

Eigendomsbepaling dmv opmeting van de  
 bestaande toestand en mbv plannen opgesteld door:  
 - verkavelingsplan landmeter Heleven H., dd  
 18/08/1986, goedkeuring verkaveling: 08/10/86

Opgemaakt te Hasselt op 16/02/15  
 door Frederik Maris  
 Ing. landmeter-expert, beedigd  
 door de Rechtbank van Eerste Aanleg te Hasselt  
 Inschrijvingsnr tableau LAN/05 1214

**FREDERIK MARIS**  
 LANDMETERSBUREAU  
 St-Jobstraat 57 • 3550 Heusden-Zolder  
 T. 011/74.32.65 • frederik.maris@telenet.be

Nieuw adres: Banneuxstraat 4 bus 1 te 3500 Hasselt